

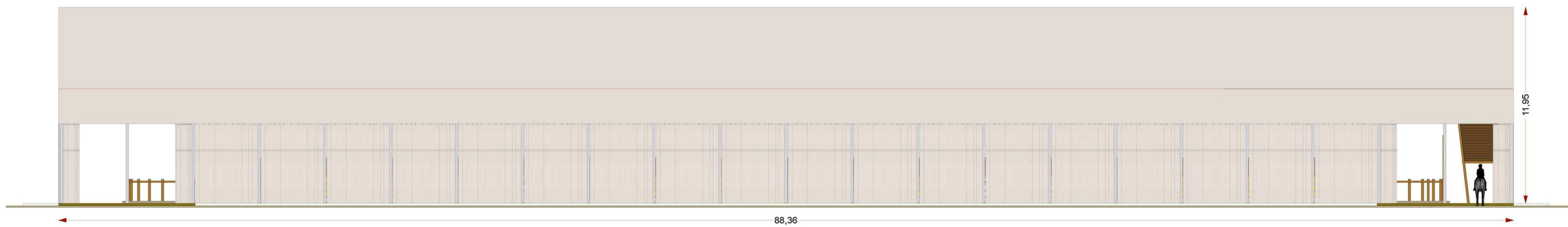

VISTA 3D

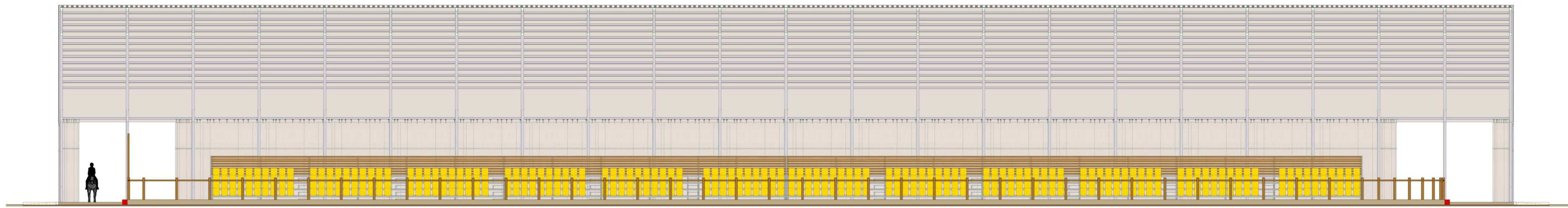

PROSPETTO LATERALE



SEZIONE A - A

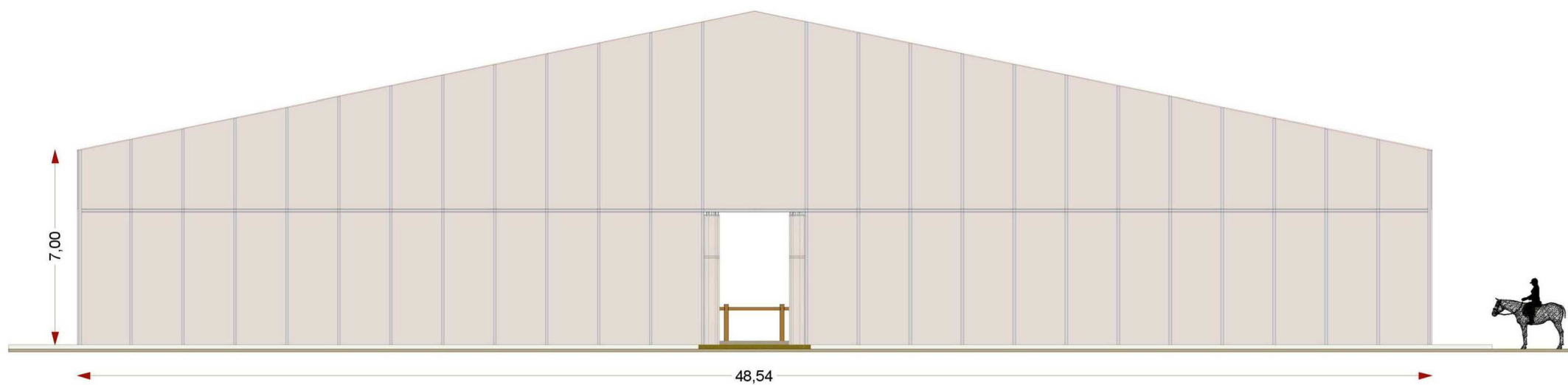

PROSPETTO FRONTALE

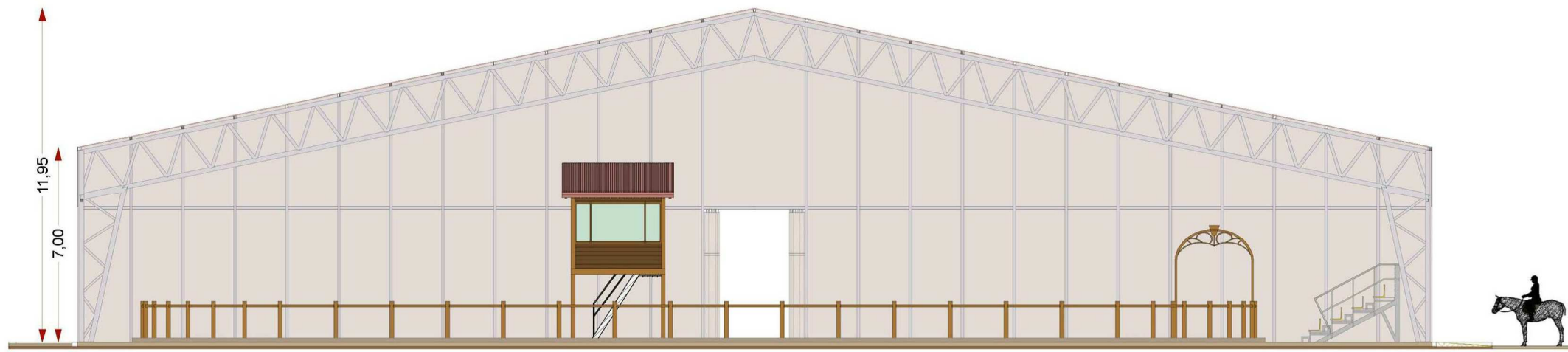

SEZIONE B - B

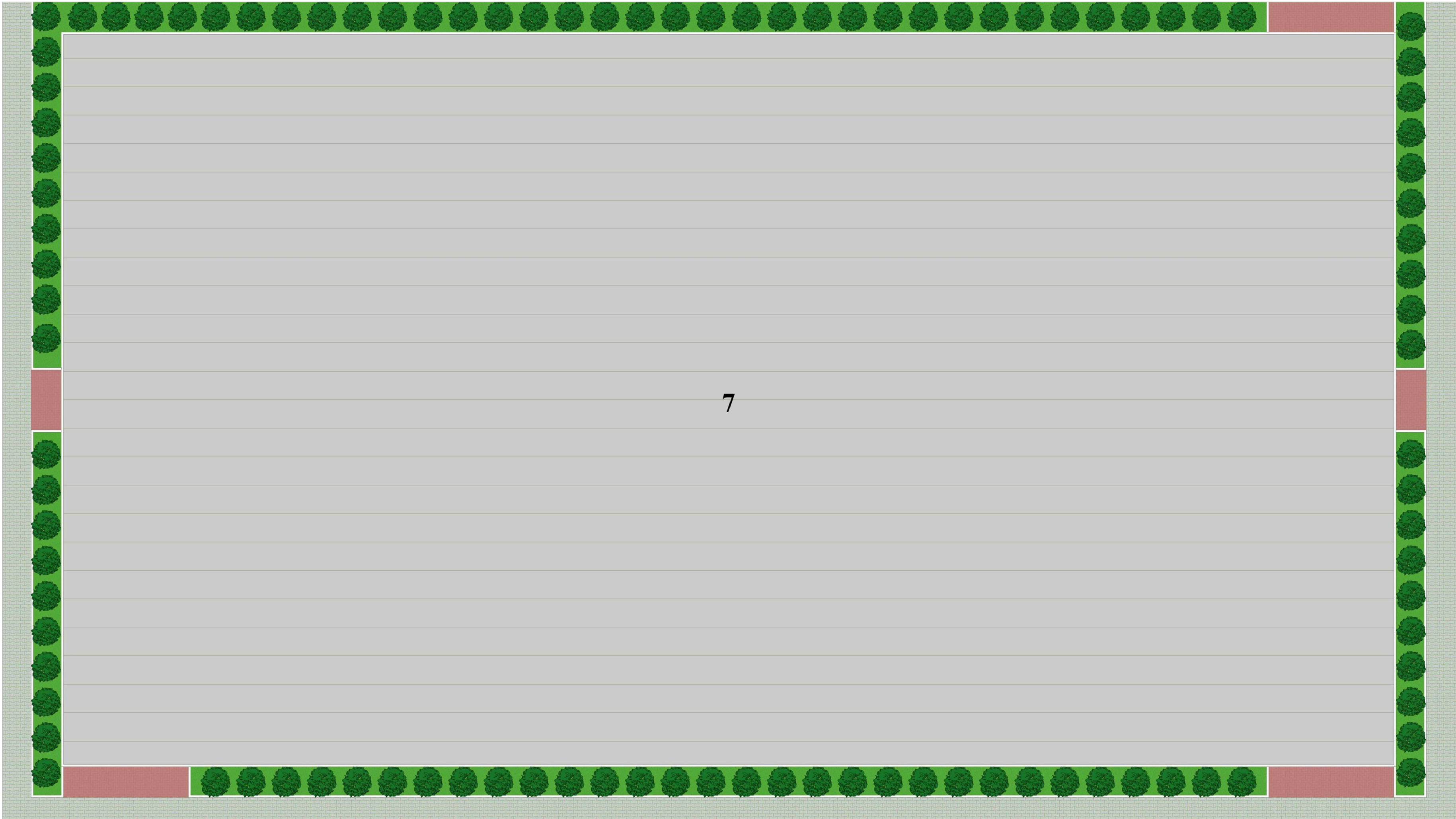

PIANTA COPERTURA

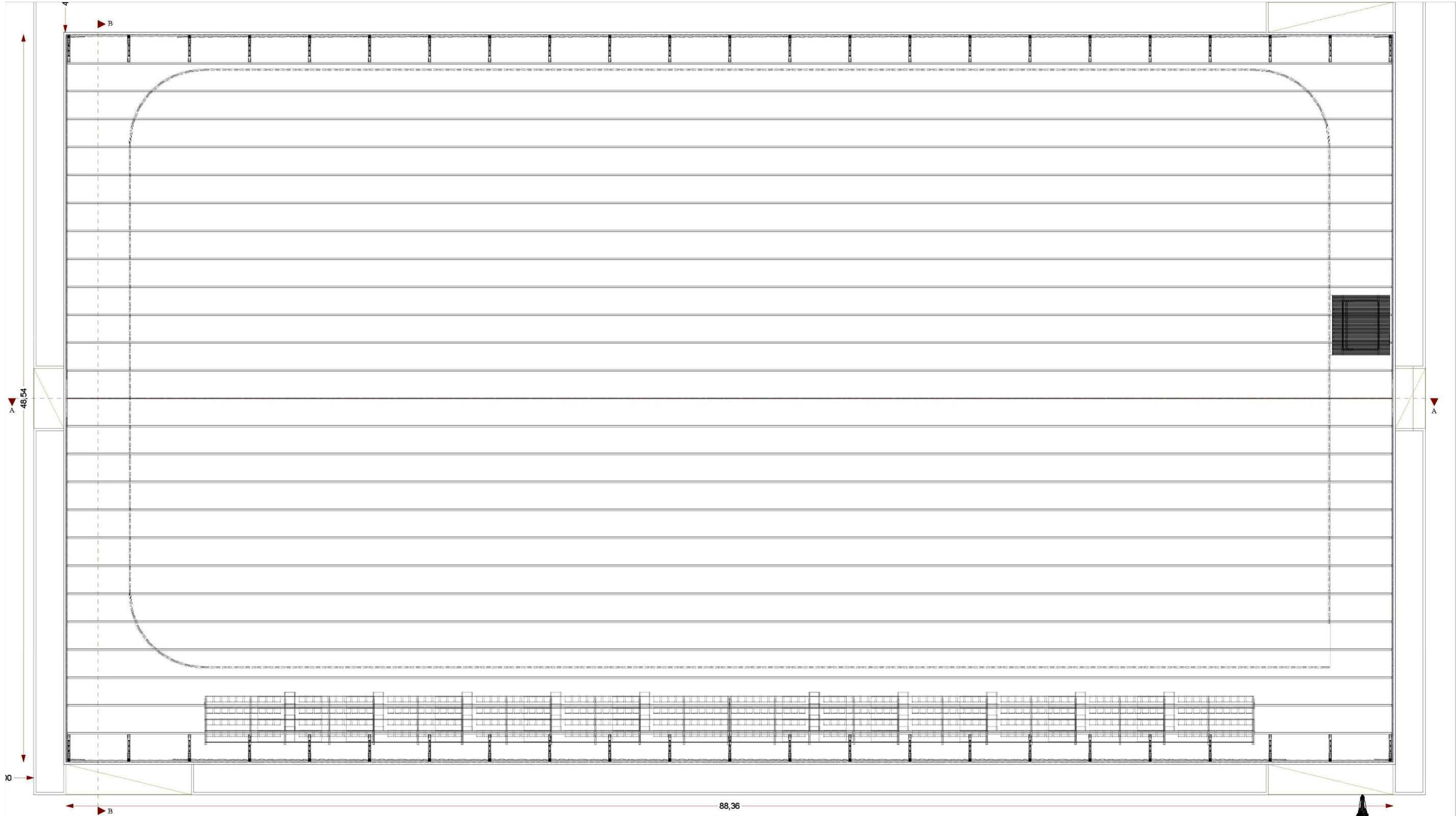

PIANTA STRUTTURA

STUDIO DI ARCHITETTURA
Dott. Federico Matolo Architetto
via Salvo D'Acquisto n. 67 - 84040 Capaccio
tel. studio 0828 851306 - 339 1636321

COMUNE DI CAPACCIO
PROVINCIA DI SALERNO

Conferenza di Servizi
per la realizzazione di un "centro equestre"
sito in via Filette - Capaccio Scalo

CAMPO GARA COPERTO (7)
PLANIMETRIE - PROSPETTI - SEZIONI

Richiedente: Paestum Equestrian Centre S.r.l.

Titolo Elaborato: TAVOLA n°. 7 - REV. 1

Scala di rappresentazione: 1:200

Firma del Richiedente
PAESTUM EQUESTRIAN CENTRE S.r.l.
via Gunguisu 47
84047 CAPACCIO (SA)
P.IVA/C.F. 05486920669

Firma Progettisti
Dott. Federico Matolo Architetto
Dott. Pasquale Schiavone Architetto